



VIOLENCIA CONTRA LAS MUJERES

CIFRAS HASTA AGOSTO

25 de septiembre de 2021

CEBIG
CENTRO DE ESTUDIOS PARA EL LOGRO DE LA
IGUALDAD DE GÉNERO

2021 un año marcado por la violencia

El Secretariado Ejecutivo del Sistema Nacional de Seguridad Pública (SESNSP) en su publicación mensual de cifras de incidencia delictiva correspondientes a agosto de 2021, informa un total de 2,561 muertes violentas de mujeres, 1,889 homicidios dolosos y 672 feminicidios.

Cada **día 25 de mes** desde 2015 se presenta la *Información sobre violencia contra las mujeres (incidencia delictiva y llamadas de emergencia 9-1-1)*.

Incidencia al alza en agosto¹

104 casos de feminicidio

273 homicidios dolosos de mujeres

327 mujeres víctimas de extorsión

614 llamadas de emergencia relacionadas con abuso sexual

Incidencia mensual máxima durante el año

2,017 delitos de violación en marzo

23,905 delitos de violencia familiar en mayo

27,751 llamadas de emergencia relacionadas con violencia contra la mujer en mayo

¹ Cifras mensuales más altas de las que se tenga registro.

Presuntos* delitos de feminicidio/ acumulado

Enero 2015 – agosto 2021

Tendencia Nacional

En **6 años** se ha incrementado **129.61%**
5,219 delitos de feminicidio

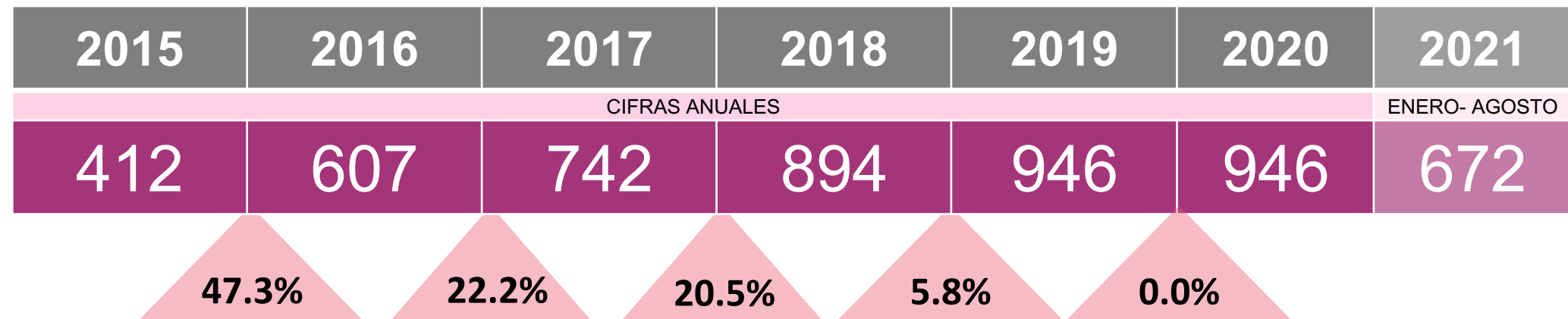

* Se refiere a casos registrados pero no confirmados.

Fuente: Con datos del Secretariado Ejecutivo del Sistema Nacional de Seguridad Pública. Cifras enero de 2015 a agosto de 2021.

<https://drive.google.com/file/d/1HjUBP3k94dcdtFiFuR3hY0BuJ3SL-93o/view>

Fecha de actualización: 25 de septiembre de 2021.

Presuntos delitos de feminicidio^{1/} comparativo

Enero - agosto, 2020 y 2021

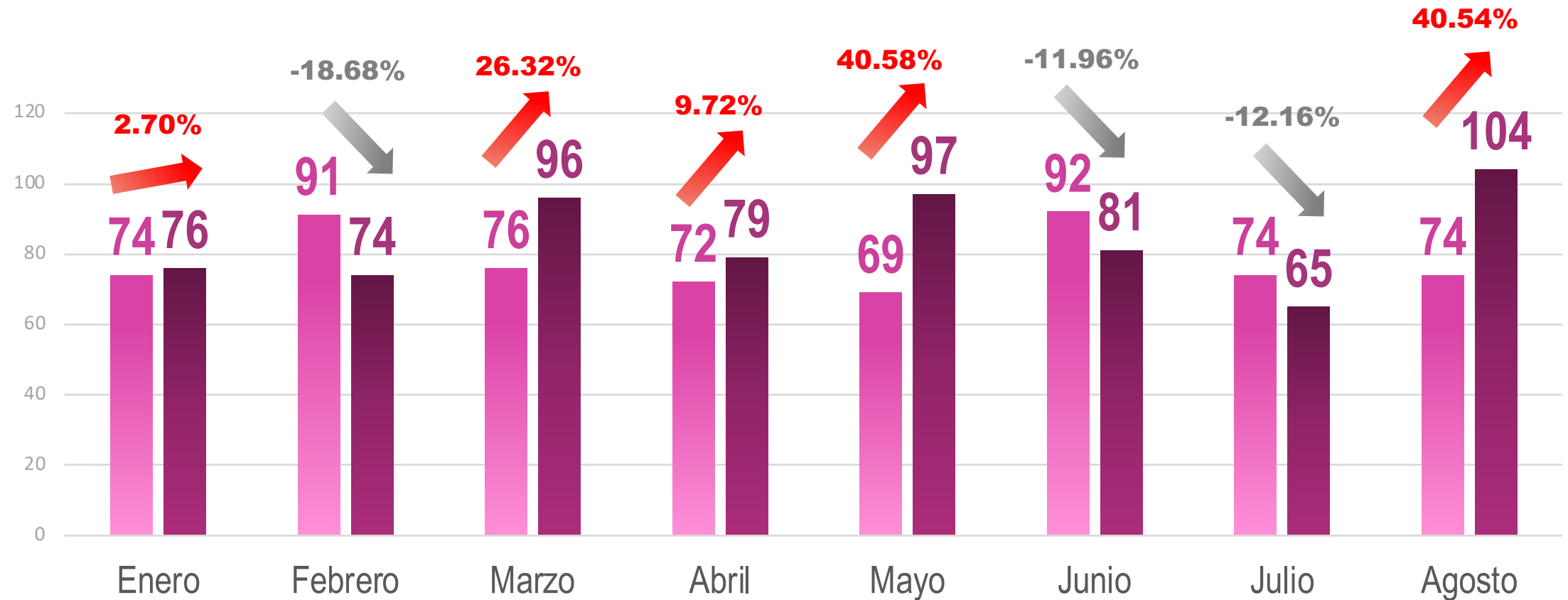

Fuente: Con datos del Secretariado Ejecutivo del Sistema Nacional de Seguridad Pública.

<https://drive.google.com/file/d/1HjUBP3k94dcdtFiFuR3hY0BuJ3SL-93o/view>

Fecha de actualización: 25 de septiembre de 2021.

Presuntas víctimas mujeres de homicidio doloso/ acumulado

Enero 2015 – agosto 2021

Tendencia Nacional

En 6 años se ha incrementado 61.19%

16,772 homicidios dolosos de mujeres

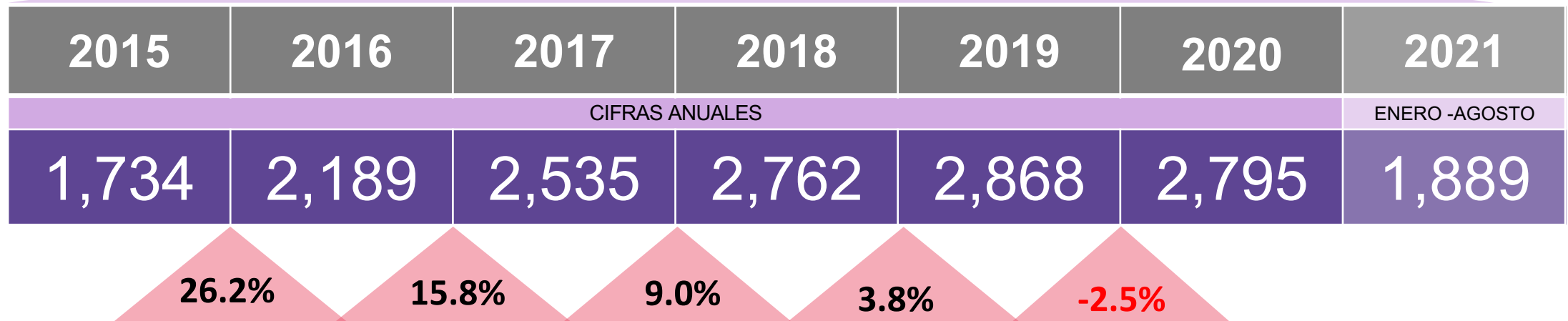

Fuente: Con datos del Secretariado Ejecutivo del Sistema Nacional de Seguridad Pública. Cifras enero de 2015 a agosto de 2021.

<https://drive.google.com/file/d/1HjUBP3k94dcdfiFuR3hY0BuJ3SL-93o/view>

Fecha de actualización: 25 de septiembre de 2021.

Presuntos delitos de homicidio doloso/ comparativo

Enero - agosto, 2020 y 2021

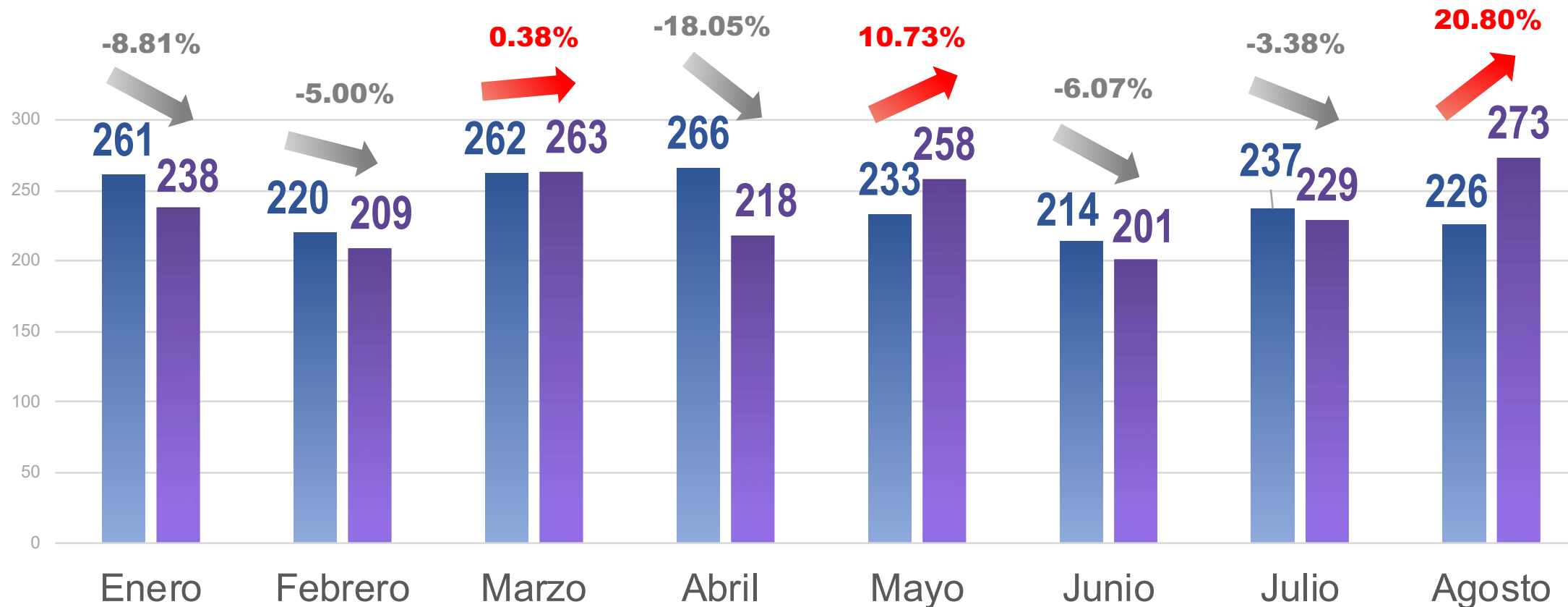

Fuente: Con datos del Secretariado Ejecutivo del Sistema Nacional de Seguridad Pública.

<https://drive.google.com/file/d/1HjUBP3k94dcdtFiFuR3hY0BuJ3SL-93o/view>

Fecha de actualización: 25 de septiembre de 2021.

Muertes Violentas de Mujeres en México

FEMINICIDIOS* + HOMICIDIOS DOLOSOS (Enero 2015 - agosto 2021)

En **6 años**
se ha
incrementado
74.32%

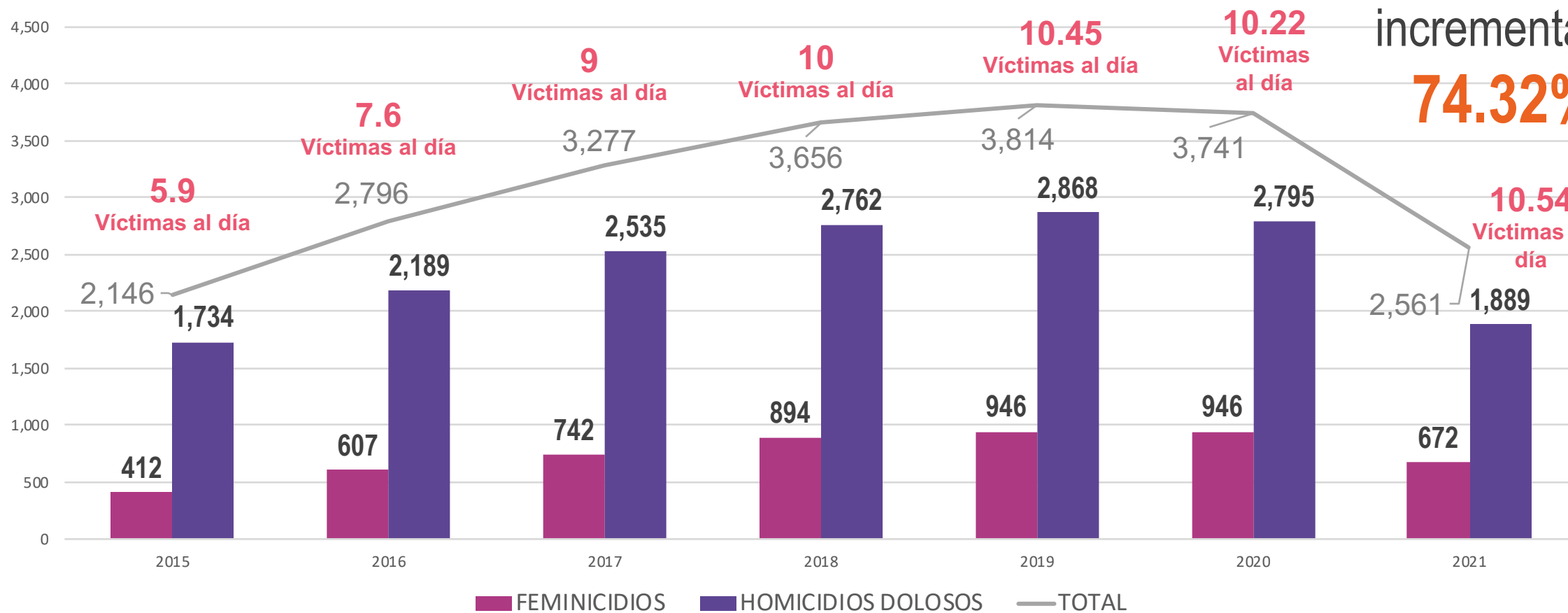

*SESNSP. Información sobre violencia contra las mujeres. **Presuntos delitos de feminicidio**. Tendencia Nacional. / Presuntas víctimas mujeres de homicidio doloso: Tendencia Nacional.

<https://drive.google.com/file/d/1HjUBP3k94dcdtFiFuR3hY0BuJ3SL-93o/view>

Fecha de actualización: 25 de septiembre de 2021.

Presuntos delitos de violencia familiar/ acumulado

Enero 2015 – agosto 2021

Tendencia Nacional

En 6 años se ha incrementado 72.68%

1,233,229 delitos de violencia familiar

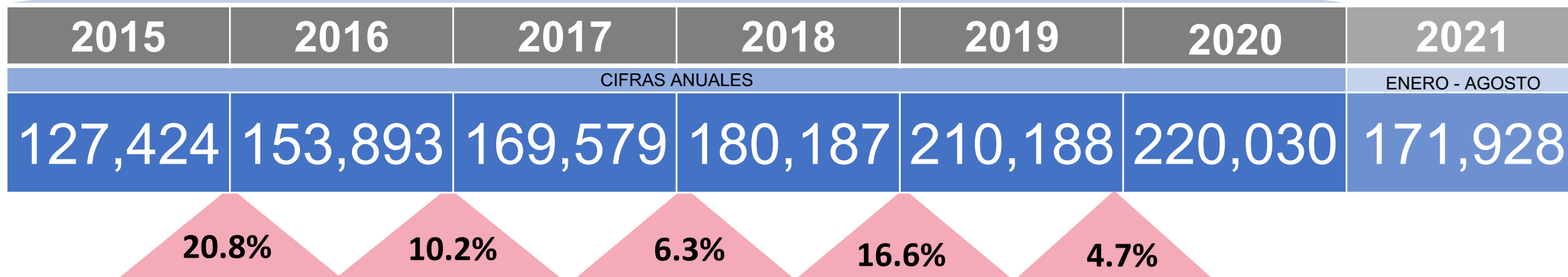

Fuente: Con datos del Secretariado Ejecutivo del Sistema Nacional de Seguridad Pública. Cifras enero de 2015 a agosto de 2021.

<https://drive.google.com/file/d/1HjUBP3k94dcdtFiFuR3hY0BuJ3SL-93o/view>

Fecha de actualización: 25 de septiembre de 2021.

Presuntos delitos de violencia familiar^{1/} comparativo

Enero - agosto, 2020 y 2021

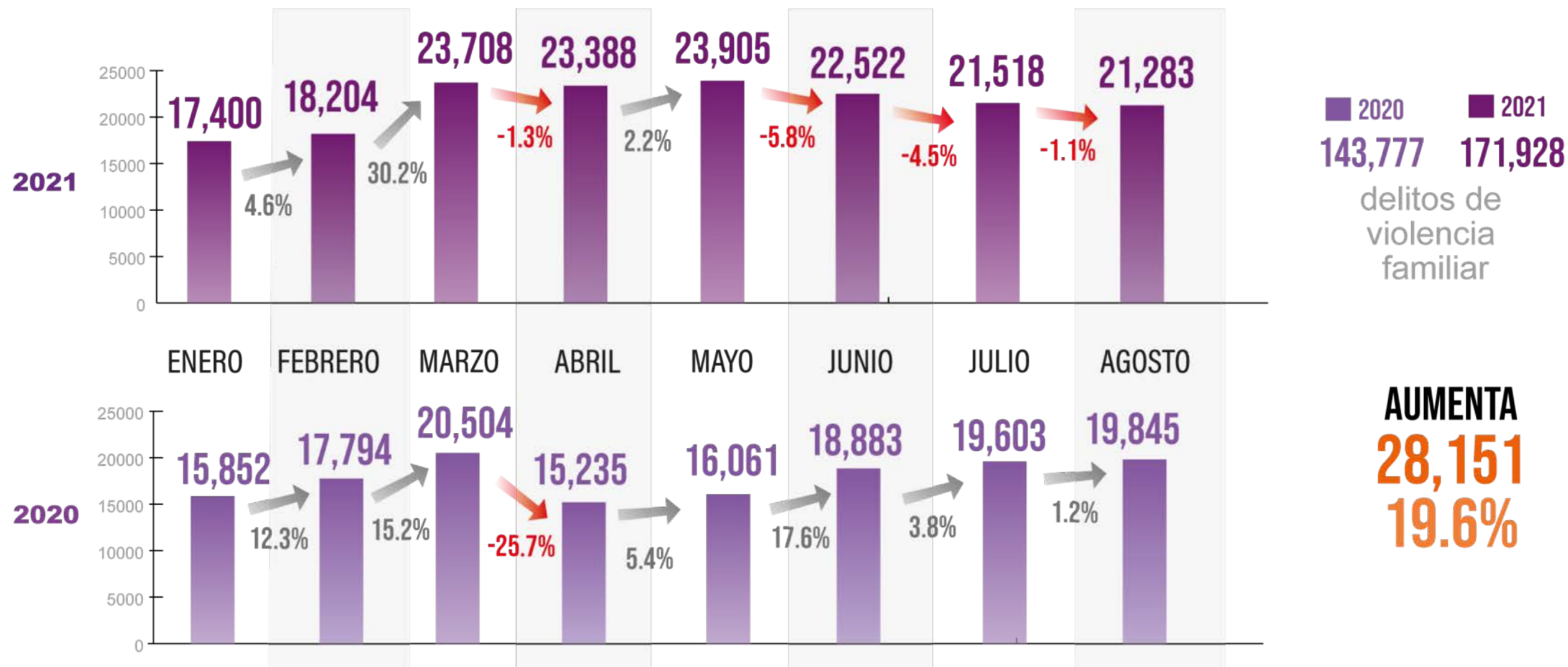

1/ Las cifras muestran delitos cometidos en contra de hombres y mujeres. No se desagrega sólo para mujeres.

Fuente: Con datos del Secretariado Ejecutivo del Sistema Nacional de Seguridad Pública.

<https://drive.google.com/file/d/1HjUBP3k94dcdtFiFuR3hY0BuJ3SL-93o/view>

Fecha de actualización: 25 de septiembre de 2021.

Llamadas de Emergencia al 911 (reales)

Enero - agosto, 2020 y 2021

Relacionadas con incidentes de	Enero			Febrero			Marzo			Abril			Mayo			Junio			Julio			Agosto			TOTAL		
	2020	2021	%	2020	2021	%	2020	2021	%	2020	2021	%	2020	2021	%	2020	2021	%	2020	2021	%	2020	2021	%	2020	2021	%
VIOLENCIA CONTRA LA MUJER	19,183	19,057	-0.66	21,727	19,259	-11.36	26,171	23,560	-9.98	21,722	25,118	15.63	19,975	27,751	38.93	22,446	24,809	10.53	23,386	25,296	8.17	23,421	25,608	9.34	178,031	190,458	6.98
ABUSO SEXUAL	387	357	-7.75	466	378	-18.88	545	521	-4.40	350	479	36.86	416	577	38.70	431	582	35.03	431	585	35.73	469	614	30.92	3,495	4,093	17.11
ACOSO U HOSTIGAMIENTO SEXUAL	535	563	5.23	791	647	-18.20	1,017	876	-13.86	506	824	62.85	654	905	38.38	624	857	37.34	650	830	27.69	752	818	8.78	5,529	6,320	14.31
VIOLACIÓN	269	226	-15.99	323	229	-29.10	395	280	-29.11	304	296	-2.63	286	314	9.79	261	302	15.71	342	345	0.88	304	312	2.63	2,484	2,304	-7.25
VIOLENCIA DE PAREJA	17,009	17,595	3.45	18,353	17,555	-4.35	22,628	21,496	-5.00	19,692	22,740	15.48	19,450	23,889	22.82	21,004	22,407	6.68	20,696	22,295	7.73	21,883	23,747	8.52	160,715	171,724	6.85
VIOLENCIA FAMILIAR	52,498	52,730	0.44	52,858	50,468	-4.52	64,858	58,224	-10.23	60,543	60,751	0.34	59,824	65,614	9.68	61,945	59,582	-3.81	60,386	58,485	-3.15	60,823	59,580	-2.04	473,735	465,434	-1.75
TOTAL	89,881	90,528	0.72%	94,518	88,536	-6.33%	115,614	104,957	-9.22%	103,117	110,208	6.88%	100,605	119,050	18.33%	106,711	108,539	1.71%	105,891	107,836	1.84%	107,652	110,679	2.81%	823,989	840,333	1.98%

Fuente: Con datos del Secretariado Ejecutivo del Sistema Nacional de Seguridad Pública.

<https://drive.google.com/file/d/1HjUBP3k94dcdfiFuR3hY0BuJ3SL-93o/view>

Fecha de actualización: 25 de septiembre de 2021.

La violencia llama al 911

Enero – agosto, 2021

10,636,797 llamadas
(acumuladas)

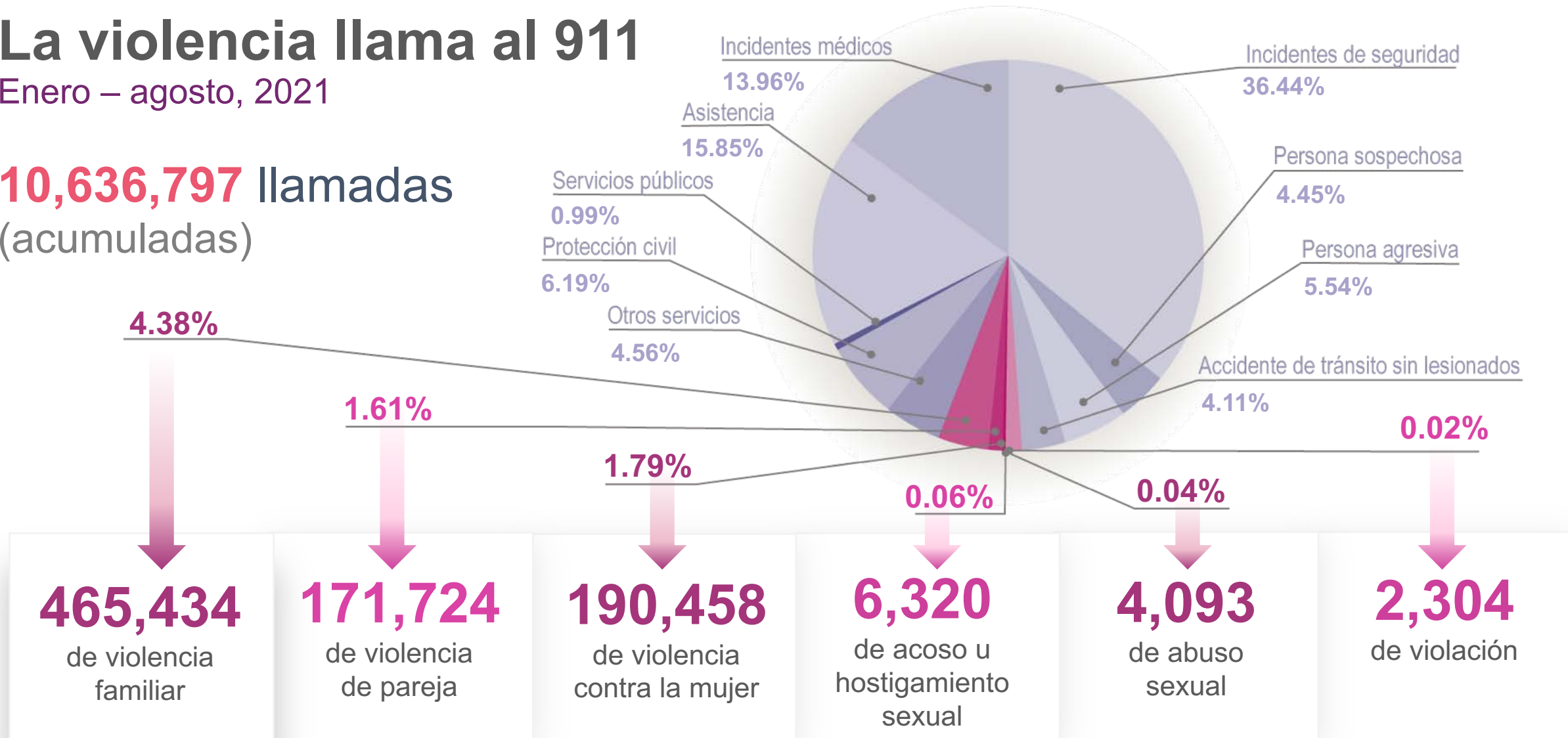

Presuntas víctimas de delitos contra la integridad de las mujeres

Tendencia Nacional

Enero - agosto, 2020 y 2021

Presuntos delitos de	Enero			Febrero			Marzo			Abril			Mayo			Junio			Julio			Agosto			TOTAL		
	2020	2021	%	2020	2021	%	2020	2021	%	2020	2021	%	2020	2021	%	2020	2021	%	2020	2021	%	2020	2021	%	2020	2021	%
LESIONES DOLOSAS	4,597	4,060	-11.68	5,350	4,500	-15.89	5,424	5,812	7.15	4,165	5,789	38.99	3,936	6,167	56.68	4,635	5,499	18.64	4,927	5,170	4.93	4,958	5,107	3.01	37,992	42,104	10.82
VIOLENCIA FAMILAR	15,852	17,400	9.77	17,794	18,204	2.30	20,504	23,708	15.63	15,235	23,388	53.51	16,061	23,905	48.84	18,883	22,522	19.27	19,603	21,518	9.77	19,845	21,283	7.25	143,777	171,928	19.58
GÉNERO EN TODAS SUS MODALIDADES DISTINTA A LA VIOLENCIA FAMILAR:	209	291	39.23	273	339	24.18	331	392	18.43	345	344	-0.29	301	354	17.61	341	387	13.49	371	343	-7.55	370	321	-13.24	2,541	2,771	9.05
VIOLACIÓN:	1,283	1,268	-1.17	1,547	1,515	-2.07	1,610	2,017	25.28	1,046	1,857	77.53	1,124	1,962	74.56	1,275	1,864	46.20	1,380	1,776	28.70	1,432	1,734	21.09	10,697	13,993	30.81
TOTAL	21,941	23,019	4.91%	24,964	24,558	-1.63%	27,869	31,929	14.57%	20,791	31,378	50.92%	21,422	32,388	51.19%	25,134	30,272	20.44%	26,281	28,807	9.61%	26,605	28,445	6.92%	195,007	230,796	18.35%

Fuente: Con datos del Secretariado Ejecutivo del Sistema Nacional de Seguridad Pública.

<https://drive.google.com/file/d/1HjUBP3k94dcdfiFuR3hYOBuJ3SL-93o/view>

Fecha de actualización: 25 de septiembre de 2021.

* Las cifras muestran incidentes cometidos a mujeres y hombres, no se desagrega por sexo.

Cifras de 2021

Enero - agosto

La violencia que sufren las mujeres es una realidad

11* mujeres asesinadas de forma violenta al día

1,889
mujeres víctimas de homicidio doloso

672
presuntos delitos de feminicidio

13,993

presuntos delitos de violación

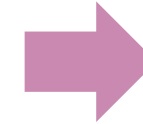

58* personas violadas al día

171,928

presuntos delitos de violencia familiar



708* personas violentadas en su hogar al día

2,771

presuntos delitos de violencia de género en todas sus modalidades distintas a la violencia familiar

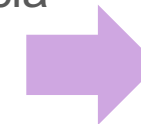

11* casos al día

(Institucional, laboral, docente o de la comunidad. DOF, 22 oct. 2018)

* La cifra fue redondeada.